

PLANIMETRIA CATASTALE - scala 1:2.000

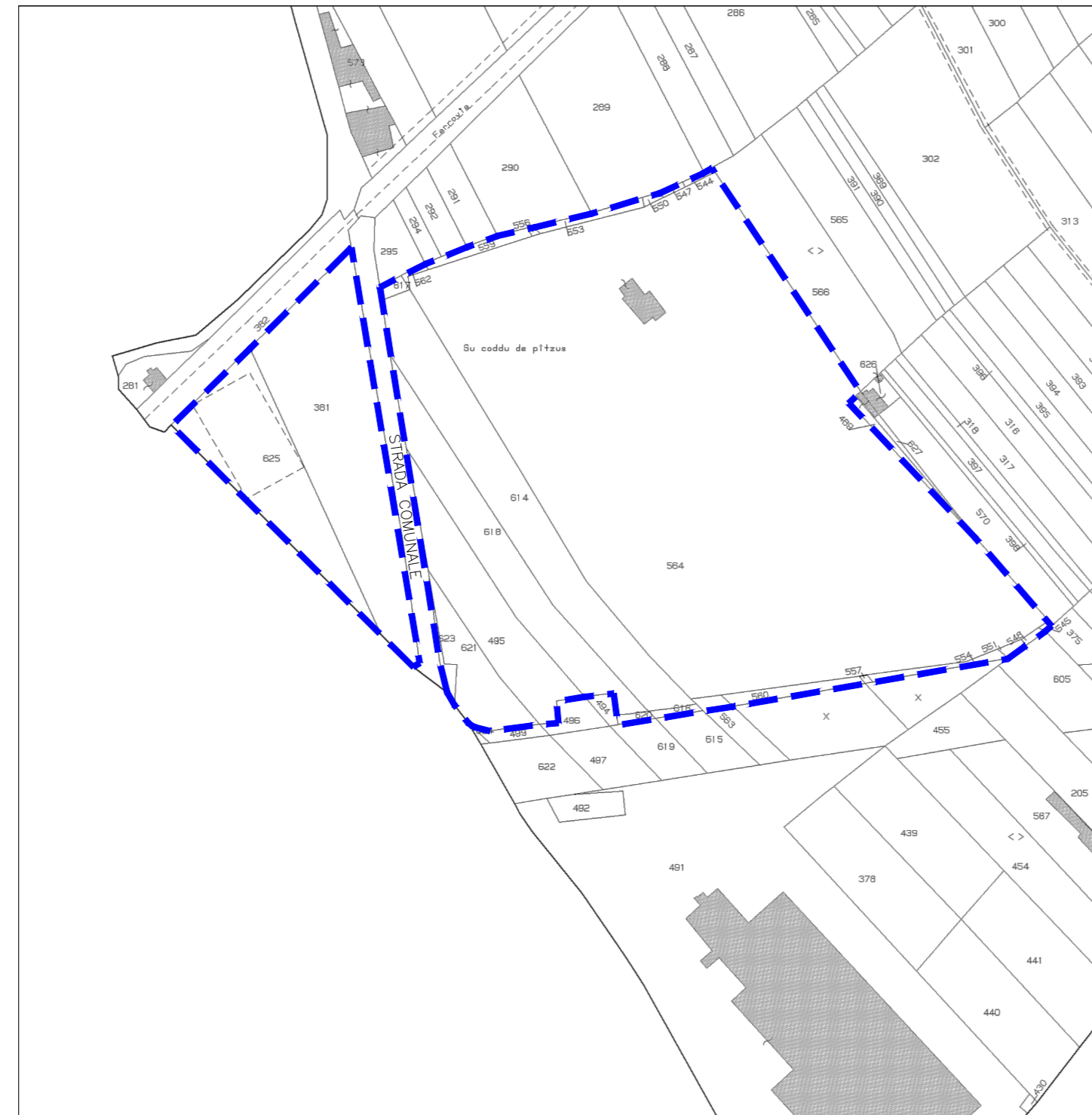

LEGENDA

--- PROPRIETA' SOC. PROMA s.r.l. e FASTE s.r.l.

PLANIMETRIA AREA INTERVENTO 1:1000

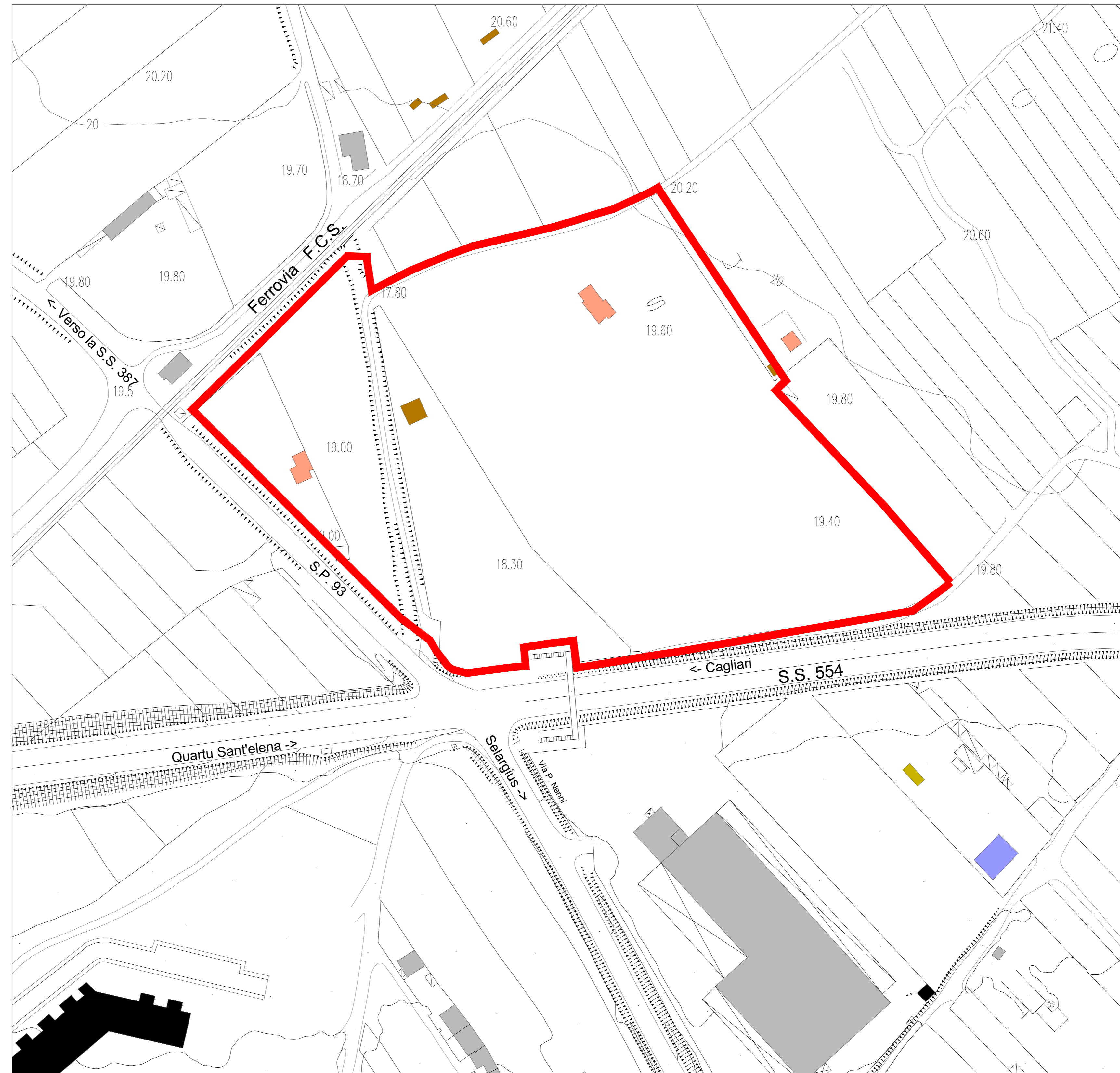

STRALCIO PLANIMETRICO CTR 1:10000

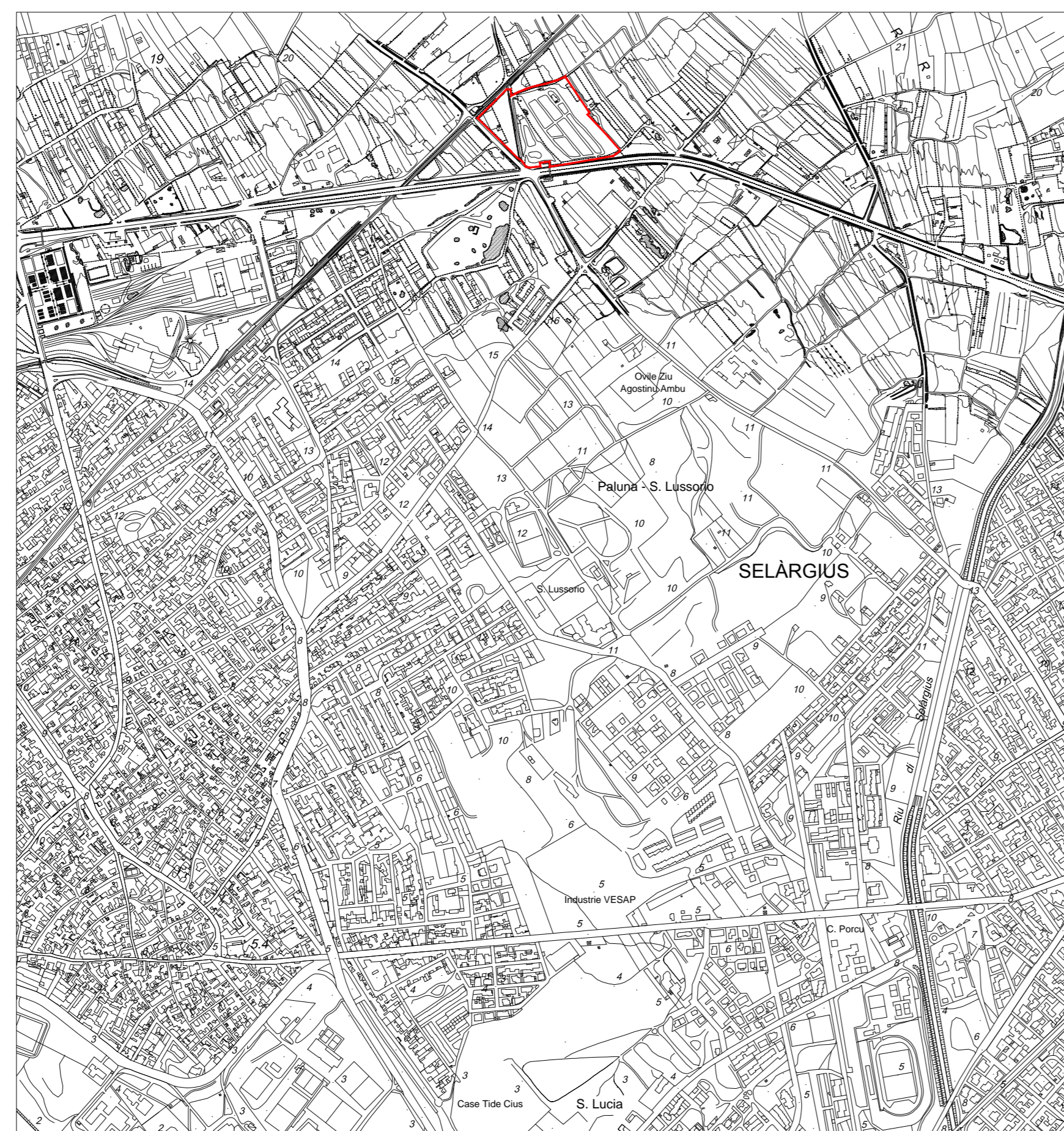

COMUNE DI SELARGIUS
PROVINCIA DI CAGLIARI

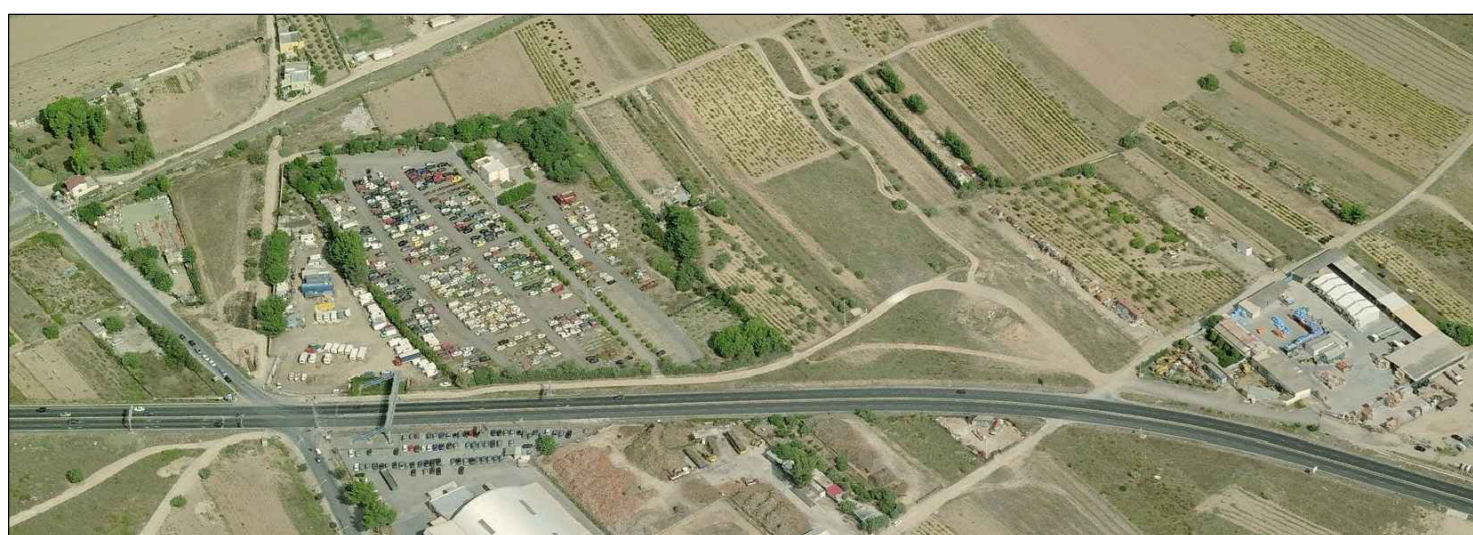

REALIZZAZIONE DI UN CENTRO COMMERCIALE - BRICOMAN ITALIA -
VARIANTE URBANISTICA E PIANO ATTUATIVO

committente
PROMA S.R.L.
FASTE S.R.L.



ORDINE INGEGNERI
PROVINCIA DI SASSARI
Dr. Ing. Franco Piga
N. 393

oggetto
STRALCIO PLANIMETRICO CTR -
PLANIMETRIA AREA INTERVENTO

scala
1:1.000 - 1:2000
1:10.000

elaborato
01

data

aggiornamenti	
n.	data